



2025년도 여름호 국립광주과학관 월간 웹소식지

“과학관에 오시면 어린이는 20년 앞서가고, 어른은 20년 젊어집니다.”



매일의 행사

프로그램명	날 짜(요일)	시간	내용	장소	유/무료	비고
물과학 체험장	7.25.(금)~8.17.(일)	10:00~17:30	물놀이를 함께 과학원리를 체험할 수 있는 안심 '물과학 체험장'	정문 분수대 광장	유료	사전예약, 잔여석 한정 현장발권
주말과학 문화행사	8.3.(일)	(1회)14:00~14:50 (2회)15:30~16:20	[매직컬 사이언스 스쿨] 미술과 함께하는 과학실험뮤지컬	상상홀	유료 (1,000원)	사전예약, 잔여석 한정 현장발권
	8.10.(일)	14:00~14:50				
	8.15.(금)	(1회)14:00~14:50 (2회)15:30~16:20				
	8.17.(일)	14:00~14:50				
	8.24.(일)	14:00~14:50				
8.31.(일)	14:00~14:50					
2025 과학스쿨	8.20.(수)	19:00~20:30	[4회차 몸속의 장의사] 강연자 : GIST 생명과학부 박대호 교수	GIST 오룡관	무료	사전예약, 잔여석 한정 현장발권
제13회 사이언스 나이트 페스티벌	8.22.(금)	18:10~22:00	[중독/뇌] 성인들을 위한 아간과학문화행사	분관 1층	유료 (20,000원)	사전예약
차세대 친환경 에너지 강연	8.23.(토)	11:00~12:00	[지구를 지키는 배터리 이야기] 최신 에너지 과학기술 이슈에 대한 대국민 관심유도 및 인식제고를 위한 협력강연	상상홀	무료	사전예약, 잔여석 한정 현장발권
제39회 필 사이언스 강연	8.30.(토)	14:00~15:30	[남극의 대자연] 강연자 : 장순근 박사 남극 세종기지 대장과 함께 떠나는 신비롭고 극한의 남극 탐험!	상상홀	유료 (1,000원)	사전예약, 잔여석 한정 현장발권



매일의 추천 프로그램

2025 국립과학관범인 공동특별전 '신기한 뇌세상'

우리가 몰랐던 놀랍고 신비한 뇌과학의 세계
어렵지만 했던 '뇌', 직접 보고 경험하며 쉽게 이해해요!

운영기간 2025.7.24.(목)~9.21.(일) **장 소** 국립광주과학관 기획전시실(1층)

운영시간 9:30~17:30 **휴 관 일** 매주 월요일

관 략 료

구 분	성인(20세 이상)		청소년(7세~19세)		유아(36개월~6세 이하)	
	개인	단체	개인	단체	개인	단체
특별전 입장권	6,000	5,000	6,000	5,000	4,000	3,000
패키지 할인권 (특별전+상설전시관+아름다운관+인공지능관)	8,000	6,000	7,000	6,000	4,000	3,000

연계교육 '미래의 뇌과학자' ※ 전시관 내 운영

문 의 전시기획실 ☎ 062-960-6122

물과학체험장

가족이 함께 즐기며 배우는 특별한 과학놀이!
물놀이를 함께 과학원리를 신나게 체험할 수 있는 2025년 물과학체험장이 여러분을 찾아갑니다!

참가인원 회차별 350명 ※ 미취학 아동은 보호자 동반방문

이용요금 성인 3,000원 / 청소년·어린이·유아 6,000원

이용방법 사전 온라인 예약(7.1.~, 과학관 누리집) ※ 온라인 예약 잔여분에 한해 현장발권 가능

운영시간 1일 3회차 운영

회차	1회차	2회차	3회차
운영시간	10:00~12:00	13:00~15:00	15:30~17:30
비고	350명/회		

문 의 과학문화실 ☎ 062-960-6143, 중앙안내데스크 ☎ 062-960-6210

2025 국립광주과학관 돔 영화제

행사기간 2025.8.1.(금)~8.10.(일)

운영시간 10:30 ~ 12:00

장 소 국립광주과학관 1층 천체투영관

접수기간 2025.7.25.(금)~8.10.(일)

모집대상 키 110CM 이상

비 용 무료

문 의 과학문화실 ☎ 062-960-6144

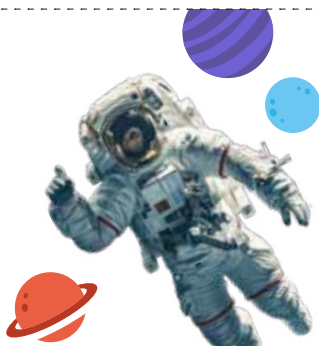

광복 80주년 기념 프로그램

• '윤봉길 의사의 독립운동 이야기' 순회전
- 8.1.(금)~8.31.(일), 상상홀 앞

• 시로 만나는 독립운동가
- 8.15.(금)~17.(일), 기획전시실 입구

• 태극기 페이스 페인팅
- 8.15.(금), 기획전시실 입구

• '신기한 뇌세상' 특별전 연계이벤트
- 태극기 키링 선착순 증정, 8.15.(금)

문 의 중앙안내데스크 ☎ 062-960-6210

